Bogdan Tiberiu Iacob: Scandalul ”Mama legionară” – cea mai bună veste pentru candidatul Călin Georgescu - FOTO/DOC

DE BOGDAN TIBERIU IACOB (AUTORI/BOGDAN-TIBERIU-IACOB-603) / ȘTIRI, JUSTIȚIE ARMATĂ SERVICII / Publicat: Duminică, 19 ianuarie 2025, 19:30 / 9 comentarii

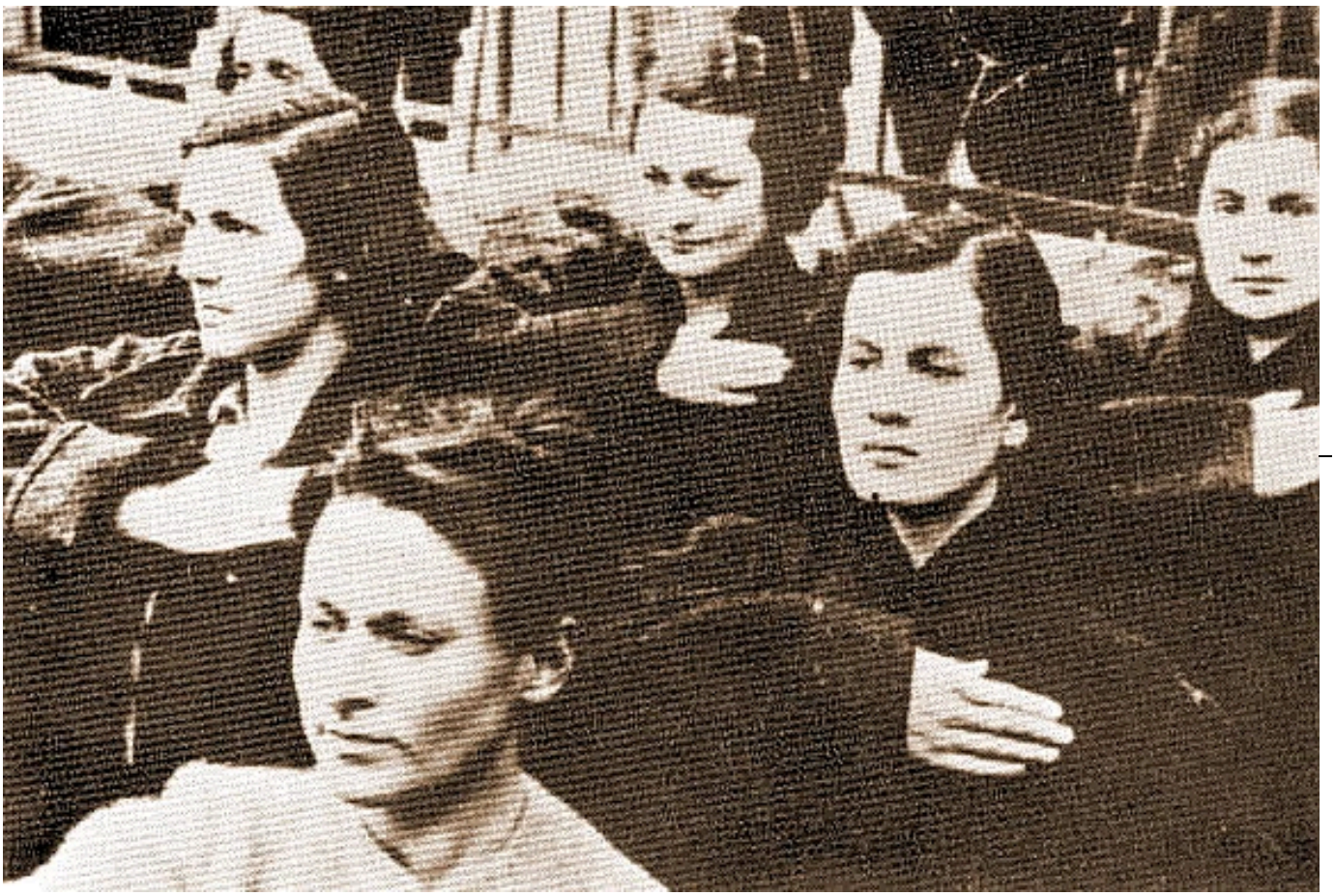

(images/articole/194647.jpg)

Fetele din Cetățui la o manifestare a Legiunii Arhanghelul Mihail

ActiveNews se confruntă cu cenzura *pe rețele sociale și pe internet. Intrați direct pe site pentru a ne citi și abonați-vă la buletinul nostru gratuit (/inregistrare-newsletter). Dacă doriți să ne sprijiniți, orice DONAȚIE este binevenită (/sustineactivenews). Doamne, ajută!*

---

ascultă articolul

Mama lui Călin Georgescu a fost un soi de Lara Croft interbelică, din moment ce fioroșii legionari au racolat-o în rîndurile lor cînd avea vreo 14 ani și ceva. Asta, dacă e să dăm crezare documentelor apărute recent în presă.

O achiziție de mare preț, mai ales în perspectiva rebeliunii legionare care urma nu multe săptămîni după aderarea ei la Mișcare. Dincolo de subțirimea informației, am putea spune că respectivul scandal e cea mai bună veste pentru candidatul Călin Georgescu, pentru că e dovada că adversarii nu reușesc să găsească ceva serios ca să-l doboare și recurg la evenimente de pe vremea lui Pazvante. *Reacția lui* AICI (http://www.activenews.ro/stiri/Raspuns-de-presedinte-la-un-atac-josnic-Calin-Georgescu-va-gratia-toate-mamele-din-inchisori.-Iubiti-va-mamele-necontenit-pentru-ca-mamele-sunt-legatura-dintre-voi-si-Dumnezeu-194643).

Istoricul Florian Bichir, fost cercetător la CNSAS, a scos la lumină, ieri, două documente din care ar rezulta că mama lui Călin Georgescu a fost legionară. Bichir e un reputat specialist, trebuie spus, în mișcarea legionară și regimul Antonescu, *dovadă* aici (http://inpolitics.ro/wp-content/uploads/2025/01/Fara-titlu-243x300.png).

Ce sunt documentele în cauză, difuzate la B1TV: o copertă a unui dosar MAI din 1963 și o declarație dată de o anume Aneta Popescu în fața unor organe de anchetă, nu e foarte clar care. În ea, femeia relatează că s-a înscris în Mișcarea Legionară în octombrie 1940, cu puțin înaintea declanșării rebeliunii legionare din 1941, care a dus la desființarea organizației. FOTO:

MINISTERUL AFACERILOR INTERNE

DOS. Nr. 53172 VOL. Nr. 372

ARHIVA OPERATIVA

DOSA:

Fond operativ

ta 9 nov 1963

1947161

I 211825, Vol. 372

Urmează vol. nr. 373

M.A.I. – c. 0755/1963

Declarație

Ca urmare la nota confidențială din 18 Februarie a.c., am onoare a vă răspunde următoarele:

1.-Am fost înscrisă în Mișcarea Legionară, în luna Octomvrie 1940, în Corpul Doamnelor Legionare de sub conducerea Dnei Claudian Tell. Am fost repartizată în cuibul Sf. Niculae. Str. Doamnei (Clădirea Adriatică)

2.-Șefa cuibului a fost Dna Vergati Pia, funcționară, Str. Doamnei (Clădirea Adriatică)

3,4.-Nu știu nimic. Ultima ședință a fost pe ziua de 15 Ianuarie 941, când s'a discutat programul de lucru pentru un bazar ce urma să aibă loc de Paște. Activitatea noastră era mărginită la opere de binefacere. Dela 15 Ianuarie și până azi, n'am mai avut contact cu șefa de cuib.

5,6,7,8,9.- N'am fost convocată de nimeni în intervalul de 19-24 Ianuarie a.c.

10.- 21 Ianuarie: dela ora 0 și până la 7 dimineața am fost acasă; dela 7½ - 1½ la birou ; dela 1½ - 4½ am luat masa la familia logodnicului meu; dela 4½ - 7½ la birou; dela 7½- până a doua zi la 7½ acasă.

22 Ianuarie: dela 7½ - 1½ la birou; dela 1½ până a doua zi la 7½ n'am părăsit casa.

23 Ianuarie: dela 7½ -1½ la birou; dela 1½ până a doua zi la 7½ am fost acasă.

24 Ianuarie; dela 7½ -1½ la birou; dela 1½ - 4½ am luat masa la familia logodnicului meu; dela 4½ -7½ la birou; după această oră am fost acasă.

Toate aceste se pot verifica prin condica de prezență, colegii de birou, familia mea și a logodnicului meu.

11.-N'am avut nicio armă în tot timpul cât am fost înscrisă în Mișcarea Legionară.

12.-N'am primit nicio armă în timpul dela 18-24 Ianuarie 1941.-

Aneta Popescu

E posibil ca declarația să fi fost dată după rebeliunea legionară în fața anchetatorilor Serviciului Special de Informații, care a derulat o amplă asemenea

anchetă după lichidarea mișcării, iar respectiva declarație să fi ajuns ulterior la ministerul comunist de interne. Despre mama lui Călin Georgescu se știe că a lucrat ca secretară a lui Angelo Miculescu, ministru al agriculturii după 1969. Cam greu de crezut că avînd un background de legionară cunoscut de comuniști încă din 1963, femeia ar fi putut ajunge într-o asemenea poziție după 1969.

Marele semn de întrebare e altul: de unde știm că acea Aneta Popescu – nume extrem de comun – din declarație e mama de mai tîrziu a lui Călin Georgescu? Există și alte documente pe lîngă cele difuzate public, care nu au fost date din motive neștiute?

În fine, ca lucrurile să fie clare: mama lui Călin Georgescu, potrivit informațiilor pe care le deținem – și sunt certe, vă garantăm – s-a născut pe 1 noiembrie 1925 în orașul Buzău, fiica Elenei și a lui Ion. Ceea ce înseamnă că în octombrie 1940 încă avea o vîrstă cu 14 în față, adică 15 ani neîmpliniți.

La acea vîrstă ar fi putut, eventual să intre într-o organizație de tineret precum Frățiile de cruce, unde se înscriau cei între 14-20 de ani, dar în niciun caz în ”cuibul doamnelor legionare”, așa cum scrie Aneta Popescu. Și, în niciun caz, nu putea avea la acea vîrstă logodnic și colegi de birou, adică serviciu, așa cum reiese din declarație.

Chiar dacă despre ea ar fi vorba, a judeca o adolescentă de 14 ani și ceva pentru activitățile legionarilor e ca și cum autorul acestor rînduri ar trebui să se jeneze pentru că la aceeași vîrstă era membru al Uniunii Tineretului Comunist, aparținînd partidului condus de sceleratul Ceaușescu.

Concluzionînd, așa cum am scris deja, recursul adversarilor lui Călin Georgescu la atacul asupra prezumtivei apartenențe legionare a mamei sale e o veste excelentă pentru el, dovedind că, deși probabil se caută de zor, pînă acum nu s-a găsit ceva serios care să-l doboare.

INPOLITICS (http://inpolitics.ro/scandalul-mama-legionara-cea-mai-buna-veste-pentru-candidatul-calin-georgescu_1860085278.html)

Foto: Regele Mihai, Regina Mamă Elena, Mareșalul Antonescu și Horia Sima, după asasinarea lui Corneliu Zelea Codreanu (http://www.activenews.ro/cultura-istorie/125-de-ani-de-la-nasterea-lui-Corneliu-Codreanu-un-nume-inca-rostit-cu-teama-13-Septembrie-1899-%E2%80%93-30-Noiembrie-1938-.-STUDIU-169279)

Donează pentru ActiveNews!

ActiveNews nu a primit niciodată altă publicitate decât cea automată, de tip Google, din care o îndepărtăm pe cea imorală. Aceasta însă nu ne asigură toate costurile.

Ziarele incomode sunt sabotate de Sistem. Presa din România primeste publicitate (adică BANI) doar în măsura în care este parte a Sistemului sau/și a Rețelei Soros. Sau dacă se supune, TACE sau MINTE.

ActiveNews NU vrea să se supună. ActiveNews NU vrea să tacă. ActiveNews NU vrea să mintă. ActiveNews VREA să rămână exclusiv în slujba Adevărului și a cititorilor.

De aceea, are nevoie de cititorii săi pentru a supraviețui așa cum este acum. Dacă și tu crezi în ceea ce credem noi, te rugăm să ne sprijini să luptăm în continuare pentru Adevăr, pentru România!

Donează cu PayPal sau card

Sau direct în conturile Media Root de la Banca Transilvania:
RO02BTRLRONCRT0563030301 (lei) | RO49BTRLEURCRT0563030301 (euro)

Pentru că suntem cenzurați pe **Facebook** (https://www.facebook.com/activenewsro)
ne puteți găsi și pe **Telegram** (https://t.me/activenewsro) și **GoogleNews**
(https://news.google.com/publications/CAAqKAgKIiJDQklTRXdnTWFnOEtEV0ZqZEdsMlpXNWxkM011Y204b0FBUAE?hl=ro&gl=RO&ceid=RO%3Aro)

PENTRU ȘTIRI NECENZURATE ABONEAZĂ-TE ACUM!

Adresa de e-mail ÎNREGISTRARE

Este gratis și poți anula oricând abonarea.

PE ACELAȘI SUBIECT

(opinii/PROCESUL-S-A-INCHEIAT-Calin-Georgescu-la-Inalta-Curte-NU-EXISTA-PROBE-Este-o-lupta-impotriva-lui-Dumnezeu-si-a-poporului-roman-.-Demonstratie-de-solidaritate-

(stiri-dezvaluiri/IOHANNIS-OFITER-SAU-TURNATOR-LA-SECU-194543)

(stiri/BUN-VENIT-IN-DICTATURA-Recursul-lui-Calin-Georgescu-pentru-reluarea-alegerilor-respins.-Decizia-ICCJ-este-definitiva.-MANIFESTATIE-in-Piata-

ACTUALIZARE-VIDEO-LIVE.-Legitima-Aparare-TURUL-2-INAPOI-194574)

Victoriei-VIDEO-Adrian-Patrusca-trage-concluzia-Acum-ramane-o-singura-varianta-explozia-mamaligii-194613)

(opinii/Av.-Ingrid-Mocanu-sparge-dintii-dictaturii-cu-legea-in-mana-Calin-Georgescu-NU-trebuia-sa-marcheze-NIMIC-pe-TikTok-nimic-in-online-194569)

(stiri/Situatie-halucinanta-la-Curtea-de-Apel-Bucuresti.-Avocatii-lui-Calin-Georgescu-au-fost-lasati-sa-astepte-pe-holuri-dupa-ce-sedinta-a-fost-mutata-intr-o-alta-sala-de-judecata-fara-notificare-prealabila-194551)

(stiri/COLOANA-DE-MANIFESTANTI-A-DEPASIT-3-KILOMETRI-DE-LA-UNIVERSITATE-LA-VICTORIEI-SPRE-COTROCENI-Cel-mai-mare-protest-dupa-anularea-alegerilor.-Romanii-s-au-unit-ca-sa-isi-apere-drepturile-incalcate-de-CCR.-Circa-150.000-de-voci-la-unison-TURUL-2-INAPO-194480)

COMENTARII (9)

Autentifică-te sau înregistrează-te (inregistrare) pentru a trimite comentarii.

BRICK
19.01.2025 20:42

Circula varianta cum ca Teohari Georgescu e tatal lui CG :)))
Acuma ca Bichir stilistul a inceput sa sape, sunt sigur ca pe strabunicul lui CG o sa-l gaseasca agent klingonian infiltrat in Agia lui Cuza.

Autentifică-te sau înregistrează-te (inregistrare) pentru a trimite comentarii.

SIBEMOL14A
19.01.2025 20:44

„Bichir e un reputat specialist, trebuie spus, în mișcarea legionară și regimul Antonescu” zice BTI, și probabil are dreptate. Dar a publica un astfel de document din care reiese cu minim de raționament că e vorba de o Aneta Popescu care nu are cum fi ceea ce pretinde F. Bichir (mama lui C. Georgescu, care simultan are sub 15 ani, are logodnic ce poate depune mărturie despre vericitatea delarației ei, are colegi de birou etc). De unde se vede, pe lângă vestea bună sesizată de BTI, vestea proastă că reputatul specialist FB este forțat să publice așa ceva. Oare cu ce este șantajat ?

Autentifică-te sau înregistrează-te (inregistrare) pentru a trimite comentarii.

NEANAE
19.01.2025 20:53

Măi frate, unul să fie unul printre NAZISTII noștri autohtoni care să pomenească de generațiile de preoți din care provine Călin Georgescu și de dl Georgescu Senior, persoana care a studiat și ne-a dăruit sistemul de cadastru în vigoare și azi.

Păi să nu dau fund la toate înjurăturile de hamal portual, fost birjar, existente și inexistente? NAZISTILOR, la gunoi cu voi!

Autentifică-te sau înregistrează-te (inregistrare) pentru a trimite comentarii.

PASSAGERO
19.01.2025 21:05

Bichir este un reputat specialist, în Mișcarea legionară ? Come on, man ! Pai cum de a dat la "Racnetul Carpatilor" acest "finding", taman acum ? Acest individ nu este specialist in Miscarea Legiuonara singurul
specialist veritabil din Romania in Miscarea Legionara este Ion Cristoiu care m-a convins prin logica argumentelor sale si care a inteles-o bine/
Bichir este un globaalist coclit, ticalos ca toti globaalistii, exista ceva dubios in scrierile sale pe care le citeam demult in Evenimentul Zilei, iar acum cu finding-ul asta a definitivat cine este.
Bichir, de ce bashesti gloobalist, dar deghizat si mascat teologic ?

Autentifică-te sau înregistrează-te (inregistrare) pentru a trimite comentarii.

CHRISTINNE RADU

19.01.2025 21:10

Daca ar durea prostia...

https://lorenalupu.com/blog/rusinica-b1tv/

Autentifică-te sau înregistrează-te (inregistrare) pentru a trimite comentarii.

PASSAGERO
19.01.2025 21:16

Miscarea Legionara a fost o miscare romaneasca de desteptare nationala, infiintata de intelectuali si tineri romani patrioti care n-au mai putut suporta coruptia si mizeriile statului mafiot si criminal de atunci, stat care lupta atunci, ca si sistemul sobolanesc de acum, impotriva propriului popor. Stiu ca afirmatia asta deranjeaza pe toti care sunt romani falsi, neterminati, avortoni si alogeni care sug si servesc tzatza baalic askenaza.

Autentifică-te sau înregistrează-te (inregistrare) pentru a trimite comentarii.

SIMPLU-MIHAI
19.01.2025 23:49

??????????????Excelent!

Autentifică-te sau înregistrează-te (inregistrare) pentru a trimite comentarii.

POPA MARCEL
19.01.2025 22:51

bichir era basist eu asa stiu ca de aia apare la bolund tv .

Autentifică-te sau înregistrează-te (inregistrare) pentru a trimite comentarii.

NICK NICKOLSSON
19.01.2025 23:42

Și să ne mai mrăm că există trădători, comuniști și alte lighioane. Păi, cine sînt tradătorii care au împins țara în bezna timpurilor dacă nu unii ca bichir. Și sînt sute de mii. Pentru o bucată de pîine azvîrlită de ciocoi își omoară părinții E plin poporul de ăștia.
Români autentici onești care-și cîștigă pîinea prin muncă sînt vreo 5-6 milioane de cetățeni, restul e gunoi care nu pot să-și asigure snguri existența. Trebuie făcut curat în România la sînge. Nu orice nemernic poate fi cetățean. Deci retragerea cetățeniei tuturor trădătorilor. și confiscarea a tot ce-au furat.Sînt curios să știu cîți nu sînt de acord cu asta . Votați ,vă rog

Autentifică-te sau înregistrează-te (inregistrare) pentru a trimite comentarii.

RECOMANDĂRILE NOASTRE

(opinii/Prof.-Dr.-Nicolae-Dima-Dr.-Calin-Georgescu-Intre-idealism-si-realism-geopolitic.-Nu-ne-vom-mai-intalni-curand-cu-o-alta-asemenea-sansa-194640)

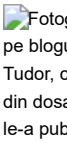

(stiri-dezvaluiri/ADEVARUL-despre-ATENTATUL-TERORIST-MAGHIAR-de-la-SFANTU-GHEORGHE.-Video-in-premiera-MARTORUL-SURPRIZA.-O-delegatie-a-Uniunii-Scriitorilor-condusa-de-Radu-Theodoru-si-D.R.-Popescu-TINTA-teroristilor-unguri.-EXCLUSIV-180631)

(opinii/De-ce-il-urasc-pe-Georgescu-gemenii-ideologici-Tismaneanu-si-Banescu-sunt-chinuiti-de-acelasi-tata-tatal-minciunii-194596)

(opinii/Mai-doreste-Trump-pace-in-Ucraina-194586)

Secțiuni: CULTURĂ (CULTURA) ISTORIE (CULTURA-ISTORIE) JUSTIȚIE ARMATĂ SERVICII (STIRI-JUSTITIE) OPINII (OPINII) POLITIC (STIRI-POLITIC) PRIMA PAGINĂ (.) ȘTIRI (STIRI)

Persoane: ANETA GEORGESCU (PERSOANE/ANETA-GEORGESCU-16711) ANETA POPESCU (PERSOANE/ANETA-POPESCU-16710) CĂLIN GEORGESCU (PERSOANE/CALIN-GEORGESCU-3665) CORNELIU ZELEA CODREANU (PERSOANE/CORNELIU-ZELEA-CODREANU-23) FLORIAN BICHIR (PERSOANE/FLORIAN-BICHIR-5292)

Locații: ROMÂNIA (LOCATII/ROMANIA-293)

Subiecte: ISTORIA MIȘCĂRII LEGIONARE (SUBIECTE/ISTORIA-MISCARII-LEGIONARE-9125) LEGIONARI (SUBIECTE/LEGIONARI-13093)

Organizații: CNSAS (ORGANIZATII/CNSAS-2721) MIȘCAREA LEGIONARĂ (ORGANIZATII/MISCAREA-LEGIONARA-4901)

Tip conținut: OPINII (TIP-CONTINUT/OPINII-3)

TOP 5 AUTORI

(autori/Redactia-642) (autori/Cronicar-623) (autori/Ion-Cristoiu-503) (autori/Andrei-Nicolae-170) (autori/Bogdan-Tiberiu-Iacob-603)

(https://t.me/activenewsro)

VIDEONEWS

50 de proteste organizate simultan azi, in fața prefecturilor sau ambasadelor. România este vie!

Virgiliu Gheorghe la marea manifestare din 12 ianuarie 2025: Românii nu mai au răbdare

ULTIMAORĂ

23:00 (stiri/Neomartirii-Alexandru-Mironescu-si-Monahul-Iov-Volanescu-%E2%80%9EMultumescu-Ti-Tie-Doamne-ca-am-suferit-putin-pentru-Tine-19-si-20-ianuarie-164807)

22:00 (opinii/Scriitorul-Lucian-Ciuchita-editorialist-ActiveNews-premiat-la-Gala-10-pentru-Oltenia-2024-.-O-celebrare-a-excelentei-in-inima-Craiovei-194650)

21:10 (stiri-justitie/Calin-Georgescu-i-a-avertizat-pe-seful-SIE-Vlase-pe-fostul-sef-SRI-Hellvig-si-pe-soldatelii-lui-de-carton-fratii-Muraru-cat-si-pe-vaccinistul-V.-Gheorghita-Romani-Va-chem-la-

20:35 (opinii/Ion-Cristoiu-cea-mai-amuzanta-prezentare-a-celebrei-spioance-TikTok-RAISA-si-a-ce-face-ea-in-capul-generalilor-SRI-Ciocirlan-si-Ionescu-cu-Rog-sau-fara-Rog.-Jurnal-TV-

19:30 (stiri-justitie/Bogdan-Tiberiu-Iacob-Scandalul-Mama-legionara-%E2%80%93-cea-mai-buna-veste-pentru-candidatul-Calin-Georgescu-FOTO-DOC-194647)

18:31 (opinii/Marian-Dumitru-Ideea-ca-Georgescu-e-omul-rusilor-e-tragi-comica-194646)

17:10 (opinii/Col-r-Florin-Sinca-Am-Dosar-ROMANIA-HAOSULUI-194645)

15:47 (opinii/Zoe-Dantes-TRUMP-1.-Fuck-the-EU-Victoria-Nuland-194644)

14:30 (stiri/Raspuns-de-presedinte-la-un-atac-josnic-Calin-Georgescu-va-gratia-toate-mamele-din-inchisori.-Iubiti-va-mamele-necontenit-pentru-ca-mamele-sunt-legatura-dintre-voi-si-

14:05 (opinii/Recunostinta-%E2%80%93-inceputul-bun-al-indumnezeirii.-Gand-de-duminica-%E2%80%93-Pilda-celor-zece-leprosi-164757)

13:10 (stiri/16-ani-de-la-moartea-dubioasa-a-poetului-basarabean-Grigore-Vieru-dupa-ce-venea-de-la-o-aniversare-a-lui-Mihai-Eminescu-14-februarie-1935-18-ianuarie-2009-.-Celor-ce-vin-din-

12:10 (cultura/19-ianuarie-Sfantul-Cuvios-Macarie-cel-Mare-si-Sfantul-Cuvios-Macarie-Alexandrinul-129078)

23:30 (opinii/Idiotul-cu-ifose-Daniel-Funeriu-o-clona-basita-a-Sistemului.-Avertisment-academic-Telul-ultim-este-ca-noile-generatii-sa-nu-mai-gandeasca-la-patrie-la-rostul-si-menirea-

23:00 (opinii/Mihai-Torjo-anticomunist-arestat-in-noiembrie-1987-Je-suis-Pleava-Societatii-de-35-de-ani.-Pana-atunci-am-fost-Dusman-al-Poporului.-NU-POT-SA-TAC-cum-NU-AM-TACUT-NICI-

22:00 (opinii/Prof.-Dr.-Nicolae-Dima-Dr.-Calin-Georgescu-Intre-idealism-si-realism-geopolitic.-Nu-ne-vom-mai-intalni-curand-cu-o-alta-asemenea-sansa-194640)

CELE MAI POPULARE

CELE MAI CITITE | CELE MAI COMENTATE

1. Călin Georgescu i-a avertizat pe șeful SIE, Vlase, pe fostul șef SRI, Hellvig și
2. Bogdan Tiberiu Iacob: Scandalul ”Mama legionară” – cea mai bună veste pentru
3. Ion Cristoiu - cea mai amuzantă prezentare a celebrei ”spioance” TikTok
4. Zoe Dantes: TRUMP 1. "Fuck the EU" (Victoria Nuland) (opinii/Zoe-Dantes-
5. Col (r) Florin Șinca: Am Dosar! ROMÂNIA HAOSULUI (opinii/Col-r-
6. Scriitorul Lucian Ciuchiță, editorialist ActiveNews, premiat la Gala ”10 pentru
7. Răspuns de președinte la un atac josnic: Călin Georgescu va grația toate
8. Marian Dumitru: Ideea că Georgescu e omul rușilor e tragi-comică
9. Imaginile care au înnebunit sclavii Sistemului vin de la Pitești:
10. Idiotul cu ifose Daniel Funeriu, o clonă bășită a Sistemului. Avertisment

OPINII

de Lucian Ciuchiță

Muzeul de Artă din Craiova, cu eleganța rafinată a Sălii Oglinzilor, a fost ieri scena unui eveniment cu totul deosebit: Gala Premiilor de Excelență „10 pentru Oltenia”. Sub auspiciile Academiei Internaționale „Mihai Eminescu”, această celebrare a excelenței a reunit zece personalități de excepție

(opinii/Scriitorul-Lucian-Ciuchita-editorialist-ActiveNews-premiat-la-Gala-10-pentru-Oltenia-2024-.-O-celebrare-a-excelentei-in-inima-Craiovei-194650)

VIDEO

de Ion Cristoiu

Comunicatul SRI despre sabotajul rusesc - o proză umoristică proastă. POT a dovedit că poate. Cine e RAISA
(opinii/Ion-Cristoiu-cea-mai-amuzanta-prezentare-a-celebrei-spioance-TikTok-RAISA-si-a-ce-face-ea-in-capul-generalilor-SRI-Ciocirlan-si-Ionescu-cu-Rog-sau-fara-Rog.-Jurnal-TV-Comunicatul-SRI-despre-sabotajul-rusesc-o-proza-umoristica-proasta-si-nu-numai-194648)

FOTO/DOC

de Bogdan Tiberiu Iacob

Mama lui Călin Georgescu a fost un soi de Lara Croft interbelică, din moment ce fiorosii legionari au racolat-o în rîndurile lor cînd avea vreo 14 ani și ceva. Asta, dacă e să dăm crezare documentelor apărute recent în presă
(stiri-justitie/Bogdan-Tiberiu-Iacob-Scandalul-Mama-legionara-%E2%80%93-cea-mai-buna-veste-pentru-candidatul-Calin-Georgescu-FOTO-DOC-194647)

de Marian Dumitru

De ce să apeleze rușii la cineva care nu e la butoane, când îi au la dispoziție pe toți cei de la putere, care-s de vânzare?!
(opinii/Marian-Dumitru-Ideea-ca-Georgescu-e-omul-rusilor-e-tragi-comica-194646)

de Colonel (rez.) Florin Șinca

1. Am Dosar. La protestul polițiștilor mi-a șoptit un polițist activ (io am avut numai camarazi profi, cinstiți, informați și isteți): ,,Bibicule, vezi că ai dosar pă siguranță națională”.
(opinii/Col-r-Florin-Sinca-Am-Dosar-ROMANIA-HAOSULUI-194645)

de Zoe Dantes

O singură zi a mai rămas. Trump se întoarce la Casa Albă, pentru încă un mandat. A dat drumul unui val suveranist fără precedent. Valul va mătura totul în cale. Cine va ști ca națiune să-și joace cărțile, va avea de câștigat. Intrăm într-o nouă paradigmă a relațiilor internaționale: paradigma constructivistă
(opinii/Zoe-Dantes-TRUMP-1.-Fuck-the-EU-Victoria-Nuland-194644)

de Elena Solunca

Hristos și-a început propovăduirea cu ceea ce ar putea fi numit legământ între cele două Testamente - bine cunoscutele cuvinte ale Sf. Ioan Botezătorul: "Pocăiți-vă că s-a apropiat împărăția cerurilor". E împărăția care știm că nu este, nici pe departe "mâncare și băutură" ci "dreptate și pace și bucurie în Duhul Sfânt".
(opinii/Recunostinta-%E2%80%93-inceputul-bun-al-indumnezeirii.-Gand-de-duminica-%E2%80%93-Pilda-celor-zece-leprosi-164757)

de Alesandru Anghel

Apărut din spuma borcanelor cu murături stricate ale sistemului, funebrul Funeriu, care în pandemie cerea arestarea celor care nu poartă mască și își exprimă dubii cu privire la „vaccin”, se pretinde acum „anti-sistem” și „suveranist”.
(opinii/Idiotul-cu-ifose-Daniel-Funeriu-o-clona-basita-a-Sistemului.-Avertisment-academic-Telul-ultim-este-ca-noile-generatii-sa-nu-mai-gandeasca-la-patrie-la-rostul-si-menirea-Romaniei-in-Europa-194642)

ÎN CENTRUL ATENȚIEI

ALEGERI 2024

789 de articole

(in-centrul-atentiei/Alegeri-2024-9740)

Simplu-Mihai: ***??????????????Excelent!***

(@ Bogdan Tiberiu Iacob: Scandalul ”Mama legionară” – cea mai bună veste pentru candidatul Călin Georgescu - FOTO/DOC)
(stiri-justitie/Bogdan-Tiberiu-Iacob-Scandalul-Mama-legionara-%E2%80%93-cea-mai-buna-veste-pentru-candidatul-Calin-Georgescu-FOTO-DOC-194647#comentariu-312485)

Nick Nickolsson: ***Și să ne mai mrăm că există trădători, comuniști și alte lighioane. Păi, cine sînt tr...*** ...

(@ Bogdan Tiberiu Iacob: Scandalul ”Mama legionară” – cea mai bună veste pentru candidatul Călin Georgescu - FOTO/DOC)
(stiri-justitie/Bogdan-Tiberiu-Iacob-Scandalul-Mama-legionara-%E2%80%93-cea-mai-buna-veste-pentru-candidatul-Calin-Georgescu-FOTO-DOC-194647#comentariu-312484)

Rodica BACIU: ***Mesajul lui CG din aceasta seara a fost minunat. A dovedit prin unele afirmatii ceea ce ...*** ...

(@ Călin Georgescu i-a avertizat pe șeful SIE, Vlase, pe fostul șef SRI, Hellvig și pe ”soldățeii lui de carton”, frații Muraru cât și pe vaccinistul V. Gheorghiță! ”Români, Vă chem la Marea Horă a Neamului pe 24 ianuarie”. Ce spune despre ”mama legionară”)
(stiri-justitie/Calin-Georgescu-i-a-avertizat-pe-seful-SIE-Vlase-pe-fostul-sef-SRI-Hellvig-si-pe-soldateii-lui-de-carton-fratii-Muraru-cat-si-pe-vaccinistul-V.-Gheorghita-Romani-Va-chem-la-Marea-Hora-a-Neamului-pe-24-ianuarie-.-Ce-spune-despre-mama-legionara-194649#comentariu-312483)

Popa marcel: ***bichir era basist eu asa stiu ca de aia apare la bolund tv .***

(@ Bogdan Tiberiu Iacob: Scandalul ”Mama legionară” – cea mai bună veste pentru candidatul Călin Georgescu - FOTO/DOC)
(stiri-justitie/Bogdan-Tiberiu-Iacob-Scandalul-Mama-legionara-%E2%80%93-cea-mai-buna-veste-pentru-candidatul-Calin-Georgescu-FOTO-DOC-194647#comentariu-312482)

Neanae: ***SUSȚIN LA MODUL ABSOLUT Doamna Mary D Domnul Georgescu este omul de care avem nevoie. Culmea...*** ...

(@ Călin Georgescu i-a avertizat pe șeful SIE, Vlase, pe fostul șef SRI, Hellvig și pe ”soldățeii lui de carton”, frații Muraru cât și pe vaccinistul V. Gheorghiță! ”Români, Vă chem la Marea Horă a Neamului pe 24 ianuarie”. Ce spune despre ”mama legionară”)
(stiri-justitie/Calin-Georgescu-i-a-avertizat-pe-seful-SIE-Vlase-pe-fostul-sef-SRI-Hellvig-si-pe-soldateii-lui-de-carton-fratii-Muraru-cat-si-pe-vaccinistul-V.-Gheorghita-Romani-Va-chem-la-Marea-Hora-a-Neamului-pe-24-ianuarie-.-Ce-spune-despre-mama-legionara-194649#comentariu-312481)

(https://pictamcatedrala.ro/contribuie-si-tu)

© Copyright 2025 ActiveNews.ro. Toate drepturile rezervate.
O creație Direct Design (http://www.directdesign.ro)